

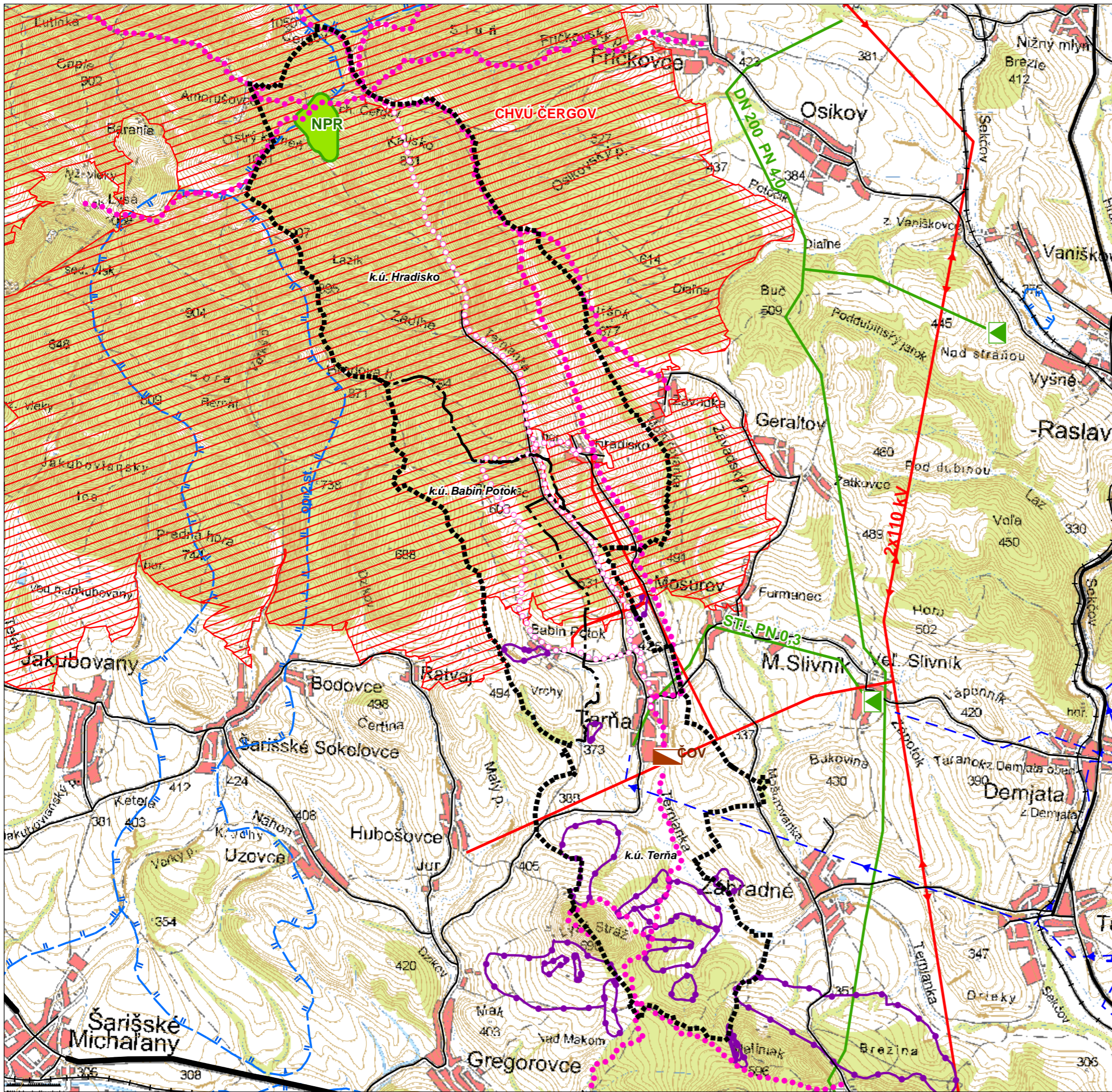

ÚZEMNÝ PLÁN OBCE TERŇA



| stav | návrh | |
|------|-------|--|
| | | HRANICA RIEŠENÉHO ÚZEMIA |
| | | HRANICA KATASTRÁLNEHO ÚZEMIA |
| | | CESTY I. TRIEDY |
| | | CESTY II. TRIEDY |
| | | CESTY III. TRIEDY |
| | | ŽELEZNIČNÁ TRÁŤ |
| | | ZOSUVNÉ ÚZEMIA |
| | | ELEKTRICKÉ VEDENIE 2X110 KV |
| | | ELEKTRICKÉ VEDENIE 22 KV |
| | | HLAVNÝ SKUPINOVÝ PRIVÁDZAČ |
| | | PLYNOVOD STL |
| | | RS VTL/STL |
| | | ZASTAVANÉ ÚZEMIE |
| | | CHRÁNENÉ VTÁČIE ÚZEMIE |
| | | NÁRODNÁ PRÍRODNÁ PAMIATKA |
| | | NÁRODNÁ KULTÚRNA PAMIATKA |
| | | VODOJEM |
| | | TURISTICKÝ A CYKLISTICKÝ CHODNÍK |
| | | OCHRANNÉ PÁSMO VODÁRENSKÉHO ZDROJA 2 ST. |
| | | ČISTIAREŇ ODPADOVÝCH VÔD |

s chválené
obecným zastupiteľstvom v Terni

uzn.č.zo dňa

Ing. Juraj Senderák
starosta obce

číslo VZN, ktorým sa schvaľuje záväzná časť ÚPN - O

| | | |
|--|----------------------|--|
| ING.ARCH. VIKTOR MALINOVSKÝ Rázusova 44, 040 01 Košice tel/fax: 055/62 333 80 mobil: 0905 435 705 e-mail: vmalinovskyy@stonline.sk www.malinovskyy.sk | objednávateľ: | Obecný úrad TERŇA |
| | autori: | ing.arch. Viktor Malinovský, ing.arch. Ľuba Vičková |
| | odborní projektanti: | ing. Juraj Jochmann, ing. Štefan Škoda, ing. Ingrid Frühaufová |
| | obsah výkresu: | ŠIRŠIE VZŤAHY |
| | názov akcie: | ÚZEMNÝ PLÁN OBCE TERŇA |
| | mierka 1:50 000 | dátum: marec 2014 formát: 2x A4 |



č. výkresu
1